UNIVERSITATEA PETROL-GAZE DIN PLOIEȘTI

FACULTATEA DE LITERE ȘI ȘTIINȚE

http://ls.upg-ploiesti.ro/

Oferta educațională a Facultății de Litere și Științe

Despre noi ***”Învăț, deci exist!”***

- Facultatea de Litere și Științe, înființată în anul 1992, este parte integrantă a Universității Petrol-Gaze din Ploiești și are în componența sa trei departamente: ***Filologie, Științe ale Educației și Informatică, Tehnologia Informației, Matematică și Fizică.***
- A fi ***student*** la Facultatea de Litere și Științe înseamnă mai mult decât a te pregăti pentru a deveni un bun specialist în epoca informațională și a comunicării, înseamnă a-ți asuma un rol important pentru societate, acela de a conștientiza și de a duce mai departe moștenirea umanității din punct de vedere informațional și cultural.

Despre noi

- **7** programe de studii universitare de ***licență***
- **6** programe de studii universitare de ***master***
- ***Toate specializările sunt acreditate, fiind nominalizate în hotărâri ale Consiliului ARACIS.***
- ***O descriere a programelor de studii universitare de licență și master găsiți în ghidul de studii, pe site-ul facultății:***
- ***http://ls.upg-ploiesti.ro/***

Studii universitare de licență
Durata: 3 ani, ÎF (învățământ cu frecvență)
Domeniul Limbă și Literatură

- **Limbă și Literatură Română – Limbă și Literatură Engleză**
  - Capacitate de școlarizare: **150 de locuri**
- **Limbă și Literatură Engleză – Limbă și Literatură Franceză**
  - Capacitate de școlarizare: **75 de locuri**

Studii universitare de licență
Durata: 3 ani, ÎF (învățământ cu frecvență)
Domeniul Limbă și Literatură

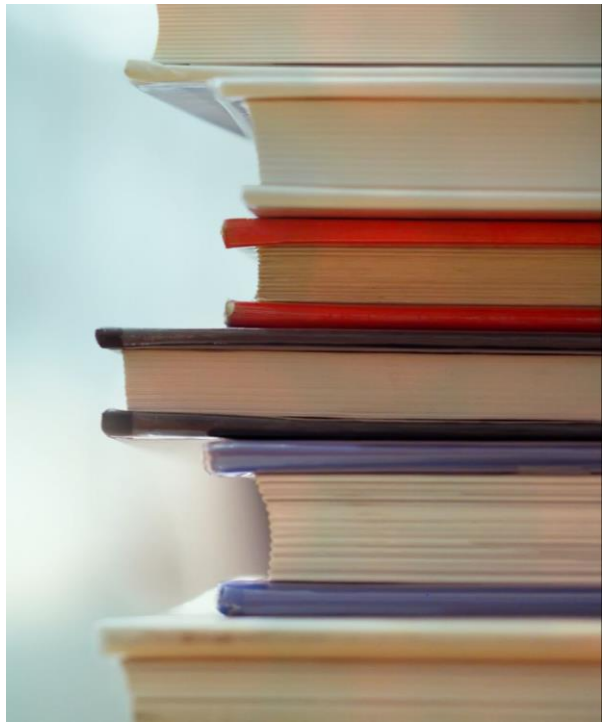

Profilul ocupațional al absolvenților

- Asistent de cercetare în filologie;
- Comentator publicist;
- Consilier învățământ;
- Corector (studii superioare);
- Corespondent presă;
- Corespondent radio;
- Corespondent special (țară și străinătate);
- Documentarist (studii medii);
- Documentarist (studii superioare);
- Editorialist;
- Filolog;
- Interpret;
- Lector carte;
- Lector presă/ editură;
- Lector scenarii;
- Mediator;
- Profesor în învățământul gimnazial;
- Profesor în învățământul liceal, postliceal
- Publicist comentator;
- Redactor;
- Referent difuzare carte;
- Referent literar;
- Referent relații externe;
- Scriitor;
- Secretar de redacție (studii medii);
- Secretar de redacție (studii superioare);
- Secretar institut, facultate;
- Secretar literar;
- Traducător (studii superioare).

Studii universitare de licență
Durata: 3 ani, ÎF (învățământ cu frecvență)
Domeniul Informatică

- **Informatică**
  - **Capacitate de școlarizare: 75 de locuri**

Studii universitare de licență
Durata: 3 ani, ÎF (învățământ cu frecvență)
Domeniul Informatică

Profilul ocupațional al absolvenților

- Programator - dezvoltator de sisteme şi aplicații software;
- Dezvoltator de sisteme cu baze de date;
- Administrator de sisteme de calcul, de rețele de calculatoare, de infrastructuri de calcul diverse;
- Administrator de baze de date;
- Dezvoltator de site-uri şi de aplicații Web;
- Administrator de site-uri Web;
- Dezvoltator de aplicații specifice (data mining, proiectare asistată de calculator, grafică pe calculator, afaceri electronice, rețele de calculatoare, Internet etc.);
- Specialist în consultanță pentru diverse subdomenii ale Informaticii (baze de date, infrastructuri de calcul, aplicații Web, aplicații Internet etc.);
- Manager in domeniul proiectelor informatice;
- Specialist în analiza şi proiectarea de sisteme informatice în diverse domenii;
- Profesor în informatică.

Studii universitare de licență
Durata: 3 ani, ÎF (învățământ cu frecvență)
Domeniul Științe Administrative

- **Administrație Publică**
  - Capacitate de școlarizare: **60 de locuri**
- **Asistență Managerială și Administrativă**
  - Capacitate de școlarizare: **50 de locuri**

Studii universitare de licență
Durata: 3 ani, ÎF (învățământ cu frecvență)
Domeniul Științe Administrative – Administrație Publică

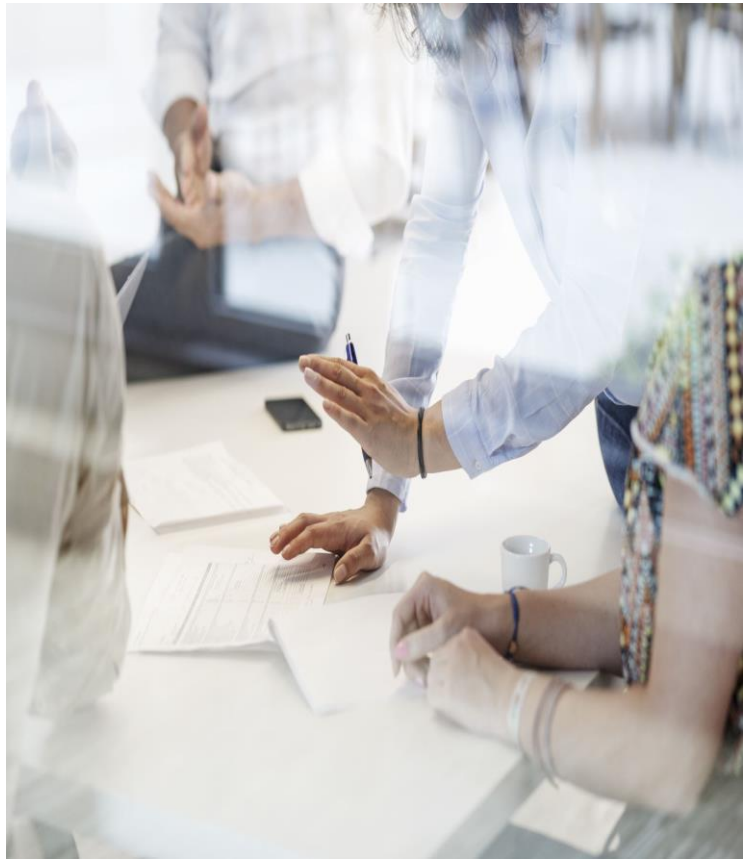

Profilul ocupațional al absolvenților

- Expert administrația publică;
- Consilier administrația publică;
- Consilier instituții publice;
- Consilier diplomatic;
- Consilier guvernamental;
- Secretar primărie, prefectură;
- Inspector de specialitate în administrația publică;
- Referent de specialitate în administrația publică;
- Consultant în administrația publică;
- Administrator public;
- Inspector de integritate;
- Agent consular;
- Expert legislația muncii;
- Expert/specialist în parteneriat public-privat;
- Consilier de stare civilă;
- Inspector de stare civilă;
- Consilier dezvoltare locală şi regională;
- Reglementator;
- Administrator publicații;
- Asistent de cercetare în domeniul științelor juridice;
- Funcționar administrativ;
- Inspector documente secrete;
- Funcționar economic;
- Profesor în învățământul liceal, postliceal;
- Profesor universitar;
- Asistent universitar;
- Lector universitar;
- Conferențiar universitar.

Studii universitare de licență
Durata: 3 ani, ÎF (învățământ cu frecvență)
Domeniul Științe Administrative – Asistență Managerială și Administrativă

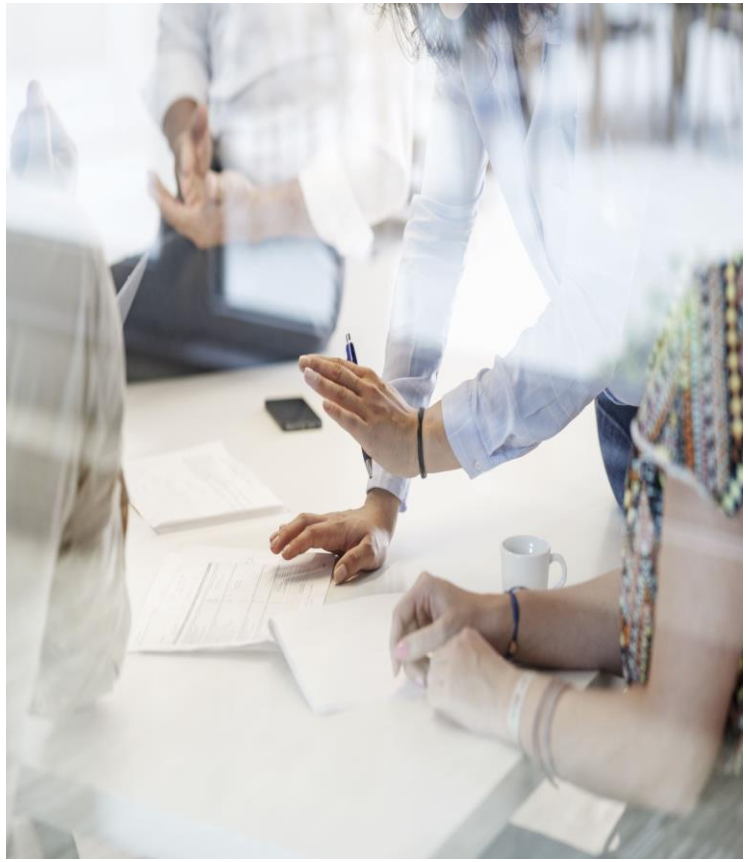

Profilul ocupațional al absolvenților

- Asistent analist;
- Asistent de cabinet;
- Asistent de cercetare în demografie;
- Asistent manager;
- Coordonator secretariat studiouri teritoriale;
- Coordonatori de birou;
- Documentarist (studii superioare);
- Organizator protocol;
- Organizator târguri și expoziții;
- Organizatori de conferințe și evenimente;
- Secretar asistent director;
- Secretari executivi în domeniul administrativ;
- Secretară prelucrare texte;
- Funcționar economic;
- Operator introducere, validare și prelucrare date;
- Secretară;
- Operator procesare text şi imagine;
- Registrator de arhivă electronică de garanții reale mobiliare.

Studii universitare de licență
Durata: 3 ani, ÎF (învățământ cu frecvență)
Domeniul Științe ale Educației

- **Pedagogie**
  - Capacitate de școlarizare: **50 de locuri**
- **Pedagogia Învățământului Primar și Preșcolar**
  - Capacitate de școlarizare: **80 de locuri**

Studii universitare de licență
Durata: 3 ani, ÎF (învățământ cu frecvență)
Domeniul Științe ale Educației

Profilul ocupațional al absolvenților

PEDAGOGIE:

- Asistent de cercetare în pedagogie;
- Consilier învățământ;
- Expert în învățământ;
- Inspector școlar;
- Referent de specialitate învățământ;
- Educator în unitățile de handicapați;
- Consilier orientare privind cariera;
- Mentor;
- Consilier şcolar;
- Designer instrucțional;
- Pedagog şcolar;
- Profesor în învățământul gimnazial;
- Psihopedagog;
- Pedagog social.

PEDAGOGIA ÎNVĂȚĂMÂNTULUI PRIMAR ȘI PREȘCOLAR

- Profesor în învățământul primar;
- Profesor în învățământul preșcolar;
- Conducător tabără școlară;
- Director unitate de învățământ;
- Director palate și cluburi ale elevilor;
- Inspector școlar

Studii universitare de master
Durata: 2 ani, ÎF (învățământ cu frecvență)
Domeniul Filologie

- **Concepte și Strategii de Comunicare Interculturală**
  - Capacitatea de școlarizare: **50 de locuri**
- **Studii Culturale Româneşti în Context European**
  - Capacitatea de școlarizare: **50 de locuri**

Studii universitare de master
Durata: 2 ani, ÎF (învățământ cu frecvență)
Domeniul Filologie

Profilul ocupațional al absolvenților

- Asistent de cercetare în filologie;
- Comentator publicist;
- Consilier învățământ;
- Corector (studii superioare);
- Corespondent presă;
- Corespondent radio;
- Corespondent special (țară și străinătate);
- Documentarist (studii superioare);
- Editorialist;
- Filolog;
- Interpret;
- Lector carte;
- Lector presă, editură;
- Lector scenarii;
- Profesor în învățământul liceal, postliceal;
- Profesor în învățământul gimnazial;
- Publicist comentator;
- Redactor;
- Referent difuzare carte;
- Referent literar;
- Referent relații externe;
- Scriitor;
- Secretar de redacție (studii medii);
- Secretar de redacție (studii superioare);
- Secretar institut, facultate;
- Secretar literar;
- Traducător (studii superioare)

Studii universitare de master
Durata: 2 ani, ÎF (învățământ cu frecvență)
Domeniul Informatică

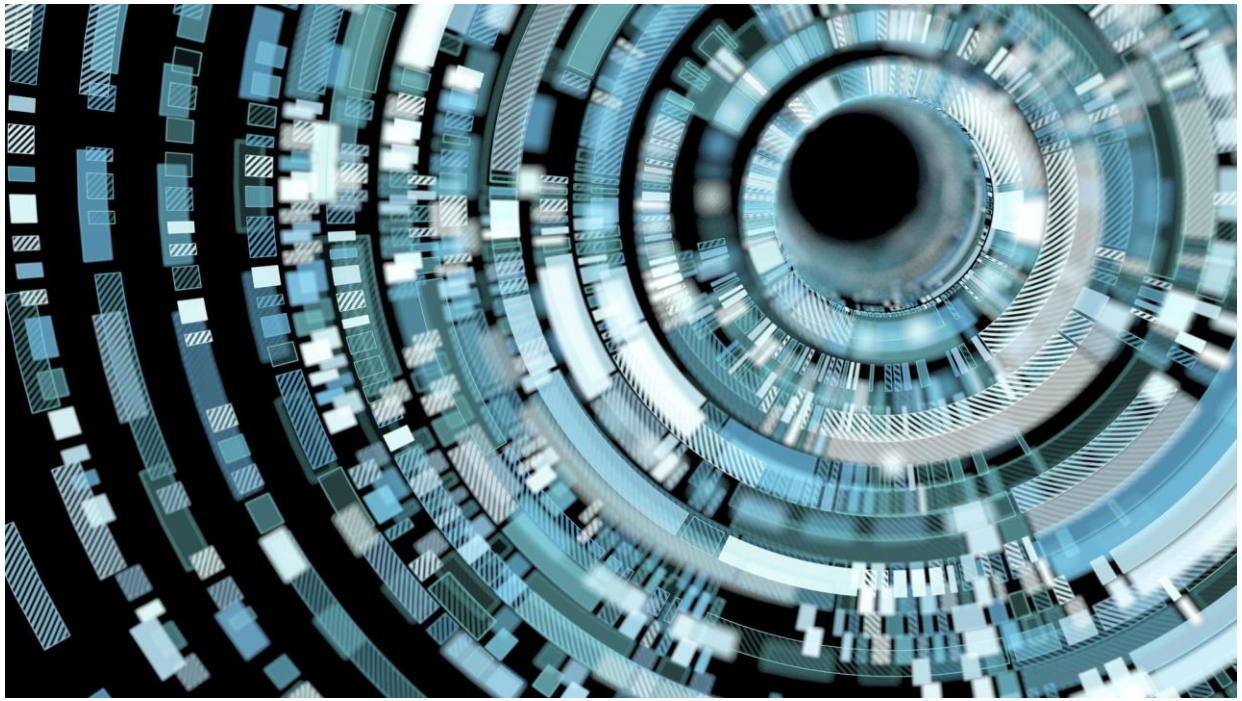

- **Tehnologii Avansate pentru Prelucrarea Informației**
  - **Capacitatea de școlarizare: 50 de locuri**

Studii universitare de master
Durata: 2 ani, ÎF (învățământ cu frecvență)
Domeniul Informatică

Profilul ocupațional al absolvenților - Tehnologii Avansate pentru Prelucrarea Informației

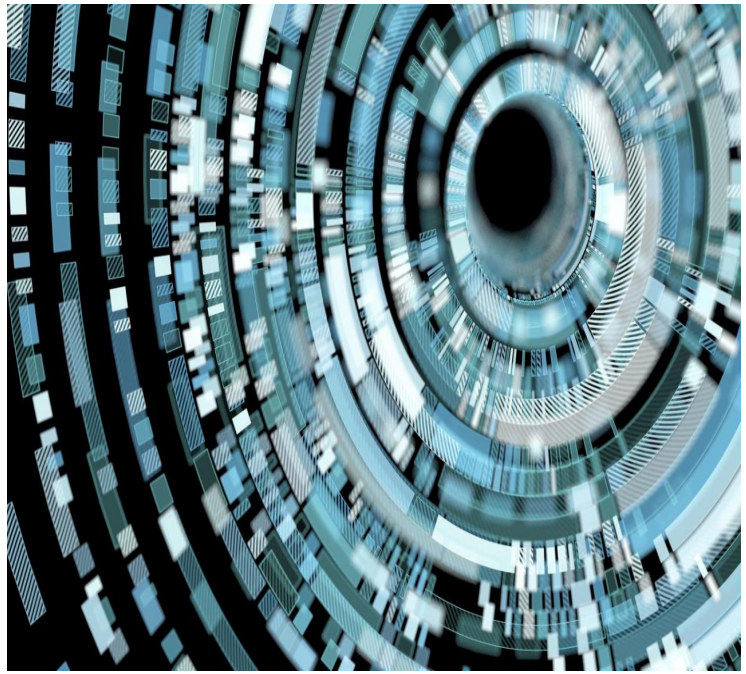

- Programator/dezvoltator/administrator de sisteme şi aplicații software;
- Dezvoltator/Administrator de aplicații și sisteme cu baze de date;
- Administrator de infrastructuri de calcul diverse (sisteme de calcul, rețele de calculatoare, Internet, grid, cloud etc.);
- Dezvoltator/Administrator de site-uri şi de aplicații Web;
- Dezvoltator de aplicații specifice (data mining, inteligență artificială, baze de date orientate pe obiecte și multimedia, securitate informatică, jocuri electronice, afaceri electronice, rețele de calculatoare, Internet, grid, cloud, sisteme embedded, aplicații mobile, optimizare, managementul avansat al informației, calcul paralel, concurent și distribuit etc.);
- Specialist în consultanță pentru diverse subdomenii ale Informaticii (baze de date, infrastructuri de calcul, aplicații Web, aplicații Internet/Cloud etc.);
- Specialist în analiza şi proiectarea de sisteme informatice în diverse domenii;
- Cadru didactic (gimnaziu, liceu, facultate);
- Cercetător în domeniul Informatică;
- Inspector de specialitate;
- Șef de echipă de dezvoltatori software;
- Manager/Director departament informatică;
- Manager proiecte informatice;
- Manager/Specialist în securitatea informației;
- Manager/consultant în domeniul tehnologiei informațiilor şi comunicațiilor.

Studii universitare de master
Durata: 2 ani, ÎF (învățământ cu frecvență)
Domeniul Științe Administrative

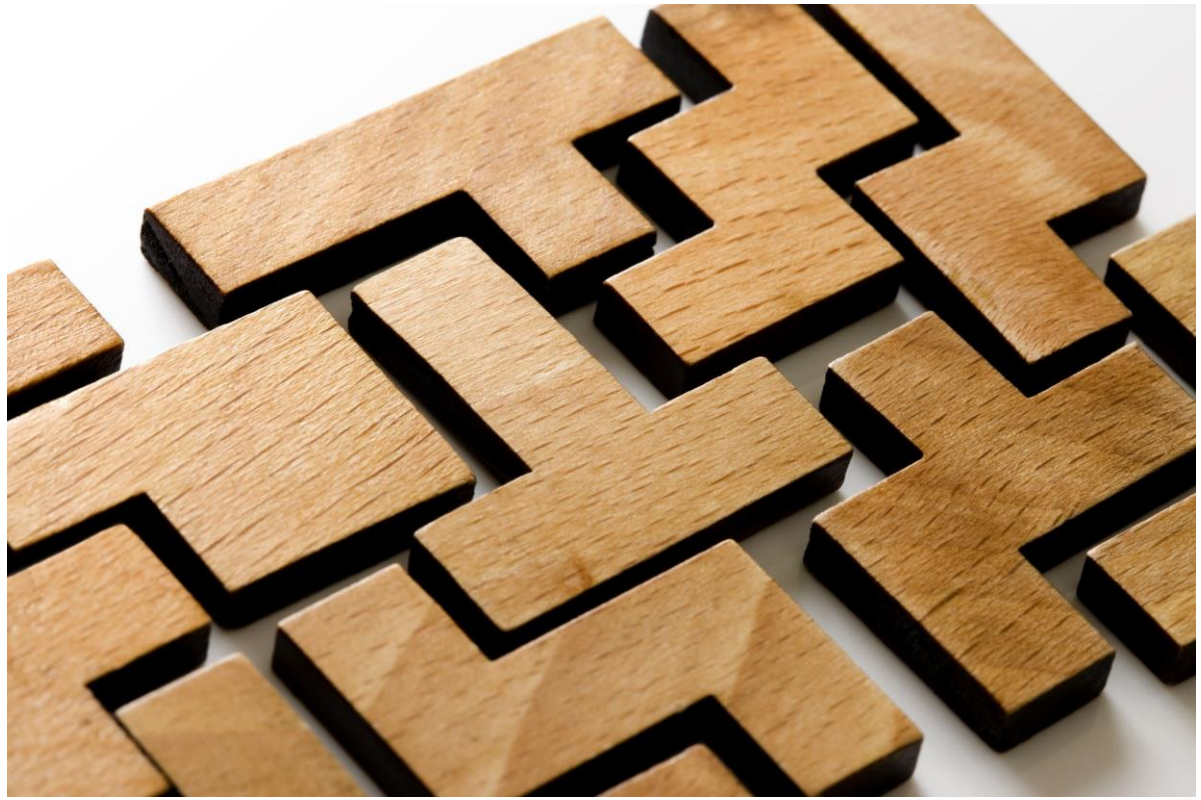

- **Administrație Publică şi Integrare Europeană**
  - **Capacitatea de școlarizare: 50 de locuri**

Studii universitare de master
Durata: 2 ani, ÎF (învățământ cu frecvență)
Domeniul Științe Administrative

Profilul ocupațional al absolvenților- Administrație Publică şi Integrare Europeană

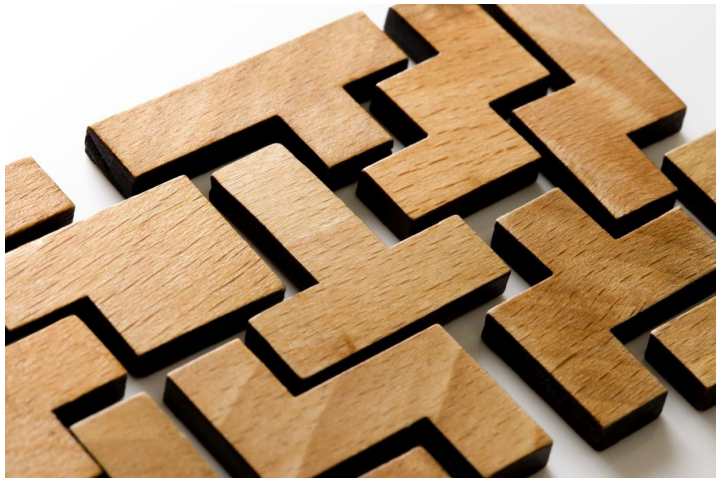

- director instituție publică;director adjunct instituție publică; director de cabinet;
- director general instituție publică;
- inspector de stat şef;
- inspector-şef în administrația publică;
- şef serviciu; şef birou; şef birou/serviciu administrative;
- şef sucursală (studii superioare);şef compartiment (studii superioare);
- consilier diplomatic;consilier guvernamental;
- consilier instituții publice;
- manager proiect;
- consilier administrația publică;
- expert administrația publică;
- inspector de specialitate în administrația publică;
- referent de specialitate în administrația publică;
- consultant în administrația publică;
- reglementator;
- agent de dezvoltare;
- administrator public;
- inspector de integritate;
- consilier armonizare legislative;
- examinator de stat de specialitate;
- administrator publicații;
- agent consular;
- expert accesare fonduri structurale şi de coeziune europene;
- consilier afaceri europene;
- referent relații externe.

Studii universitare de master
Durata: 2 ani, ÎF (învățământ cu frecvență)
Domeniul Științe ale Educației

- **Consiliere Școlară şi Dezvoltarea Carierei**
  - Capacitatea de școlarizare: **50 de locuri**
- **Management Educațional şi Integrare Europeană**
  - Capacitatea de școlarizare: **50 de locuri**

Studii universitare de master
Durata: 2 ani, ÎF (învățământ cu frecvență)
Domeniul Științe ale Educației

Profilul ocupațional al absolvenților - Consiliere Școlară și Dezvoltarea Carierei

- manager resurse umane;
- director resurse umane;
- sef serviciu resurse umane;
- consilier scolar;
- director centru judetean de resurse si asistență educațională;
- consilier forță de muncă şi şomaj;
- formator;
- formator de formatori;
- consilier orientare privind cariera;
- consultant în domeniul forței de muncă;
- analist recrutare/integrare salariați;
- consultant reconversie – mobilitate personal;
- specialist resurse umane;
- organizator/conceptor/consultant formare;
- inspector de specialitate formare, evaluare si selectie profesionala;
- evaluator de competente profesionale;
- consilier vocațional;
- consultant in resurse umane;
- specialist in formare;
- specialist in recrutare;
- consultant intern în resurse umane;
- specialist în muncă şi relații de muncă;
- consilier pentru tineret;
- inspector/referent resurse umane;
- analist resurse umane

Studii universitare de master
Durata: 2 ani, ÎF (învățământ cu frecvență)
Domeniul Științe ale Educației

Profilul ocupațional al absolvenților - Management Educațional şi Integrare Europeană

- Inspector general şcolar;
- Director program;
- Director ştiințific cercetare-dezvoltare;
- Director departament cercetare-dezvoltare;
- Manager general;
- Director resurse umane;
- Inspector general adjunct;
- Director Casa Corpului Didactic;
- Director unitate de învățământ;
- Secretar ştiințific învățământ, cercetare;
- Şef lectorat;
- Şef catedră;
- Director palate şi cluburi ale elevilor;
- Inspector şcolar;
- Inspector scolar pentru implementarea descentralizarii institutionale;
- Inspector scolar pentru managementul resurselor umane;
- Inspector scolar pentru mentorat;
- Inspector scolar pentru dezvoltarea resursei umane;
- Inspector scolar pentru educatie permanenta;
- Inspector scolar pentru invatamant particular si alternative educationale;
- Inspector şcolar pentru învățământul special.

Detalii de contact

B-dul București, nr.39,
Ploiești, România, 100680

Tel.: +40 762 244662
Fax: +40 244 575847

ls@upg-ploiesti.ro

ls.upg-ploiesti.ro

https://www.facebook.com/LS.UPG/

https://www.instagram.com/ls.upg/